



Menéame

El ocaso de la naranja podrida

Agradecimientos

A todos los compañeros de Mediatize.info, especialmente a @inconformistadesdeel67 y a @Fermin por la inestimable ayuda al redactar este documento, contribuciones de @Livingstone85 y @Rob_Ben_Gebler.

Objetivos

El objetivo de este análisis es ver cómo sigue evolucionando la página Web www.meneame.net después del último análisis realizado por su seguro servidor de vds (ver enlace en <https://www.mediatize.info/tema/Ediciones/meneame-manipulando-opinion-informativa-desde-2005>). La primera predicción que hicimos, basándonos en la serie de interacción con la Web (basándonos en votos, clics y karma) era la barrapuntización¹ de menéame para octubre de 2021:

<https://www.mediatize.info/tema/ORANGETERAPY/hundimiento-meneame-cifras-extrapolacion-demanda-inelastica>

Por supuesto, no nos alegramos de la situación de deceso del elefantito: la situación previa y actual es consecuencia de la negligencia y deliberada obcecación de los administradores del sitio Web en perseguir a los no alineados con la línea oficial de pensamiento de la administración. Si no va aún peor es porque, sorprendentemente, le vino bien el confinamiento total durante la pandemia de COVID-19

Cómo se ha elaborado este análisis

La información se ha extraído usando scripts automatizados, en formato CSV, del sitio Web <https://www.meneame.net>

Estos CSV han sido importados en una base de datos MariaDB, se han generado unos cubos de datos, y lo hemos conectado a Microsoft Excel para su posterior análisis.

La base de datos se ha cargado en un vetusto MacBook (core 2 duo, 2.0GHz), el cual ha necesitado un par de dist-upgrades para subir a Ubuntu 21.04. Sigue siendo un campeón, teniendo en cuenta que ya es un venerable artefacto.

Pequeña nota: los datos de octubre llegan hasta el día 12, de ahí la caída abrupta que se aprecia en las gráficas.

Evolución de la página

El universo de datos arranca el 7 de diciembre de 2005. Hay varios eventos a destacar que modifican el comportamiento la actividad de esta página. A destacar:

- El banday de abril de 2009
- El impacto del 15M de 2011
- Elecciones generales (marzo de 2008, noviembre de 2011, diciembre de 2015, junio de 2016, abril 2019, noviembre 2019)
- Golpe independentista (octubre 2017)
- Confinamiento por pandemia (15 marzo 2020, a 21 junio 2020)

¹ Barrapuntización es la extinción de una página hasta desaparecer por inactividad. Barrapunto.com desapareció en agosto de 2019.

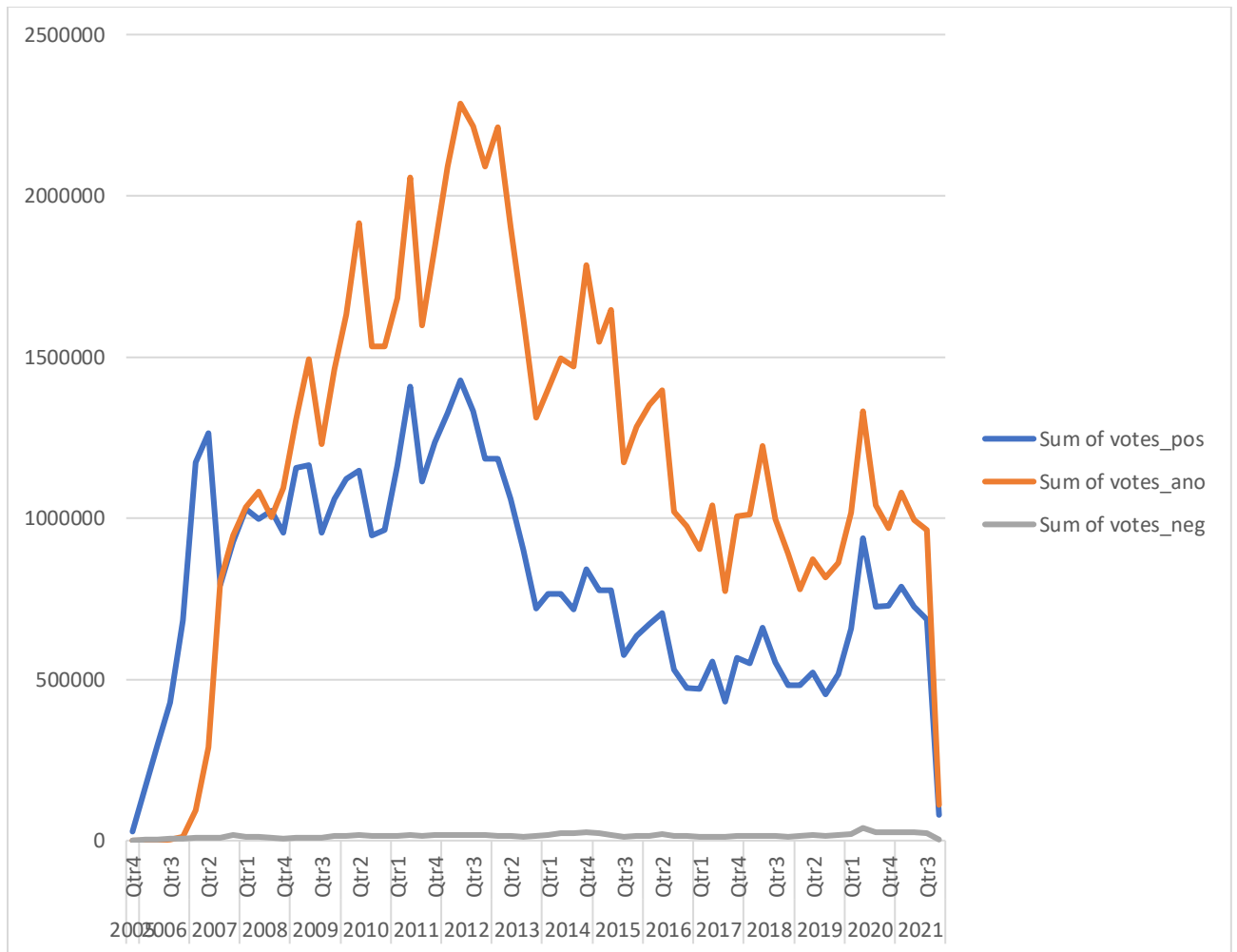

La constatación de la bajada de menéame, la vemos en Alexa, donde los últimos 90 días muestran el descenso acusado que hemos subrayado arriba

Alexa Rank

Estimate ?

This site ranks:

25,403

In global internet traffic and engagement over the past 90 days

6.98 K

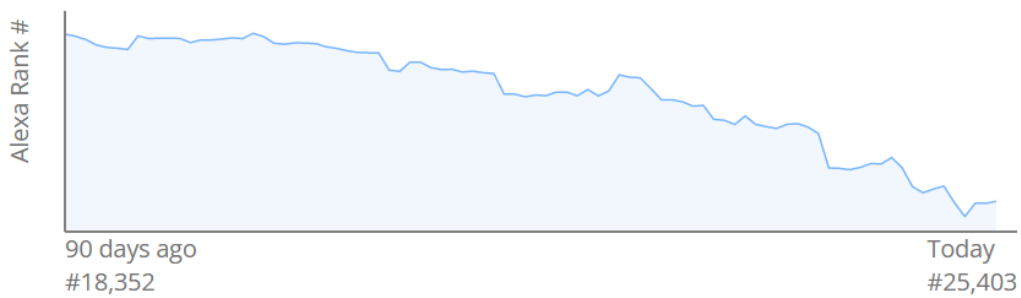

Country Alexa Rank

Ateniéndonos a la evolución histórica de las portadas, refiriéndonos a como el algoritmo de promote publica en la página principal, el elefantito remontó a niveles de 2012 durante el 2017 y durante la pandemia. El algoritmo de promoción es un monstruo adaptativo basado entre otras cosas en el karma, otro algoritmo más en el que ni el propio Galli confía, y se adapta al número de noticias que ha de publicar en 24h (publica lo que se puede).

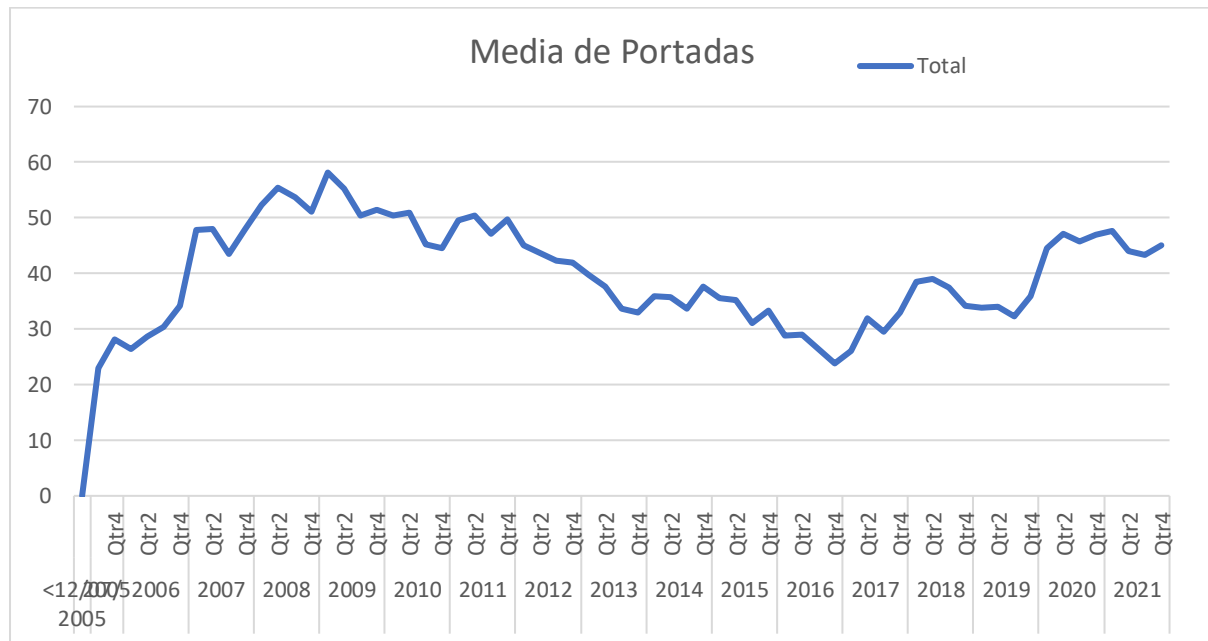

Por supuesto, eso no quiere decir que haya mejorado la interacción², más bien al contrario, dado que se publica “lo que hay” que lleva estancada desde que cayó a la mitad desde que comenzó la era Seijo, pero no remontó ni tras la pandemia.

A continuación, se muestra cómo ha evolucionado el karma de menéame y cómo ha ido evolucionando al mismo tiempo la interacción con el sitio web de los usuarios

² Los registros de clics comienzan en 2010

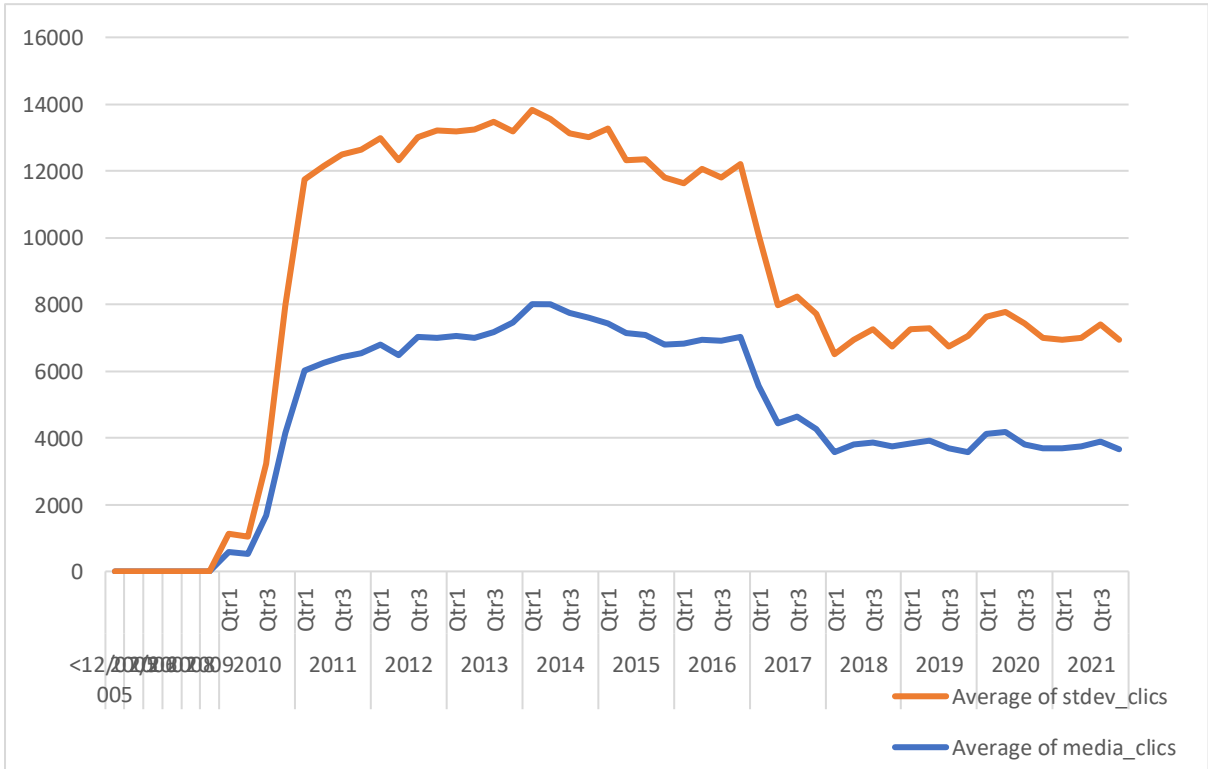
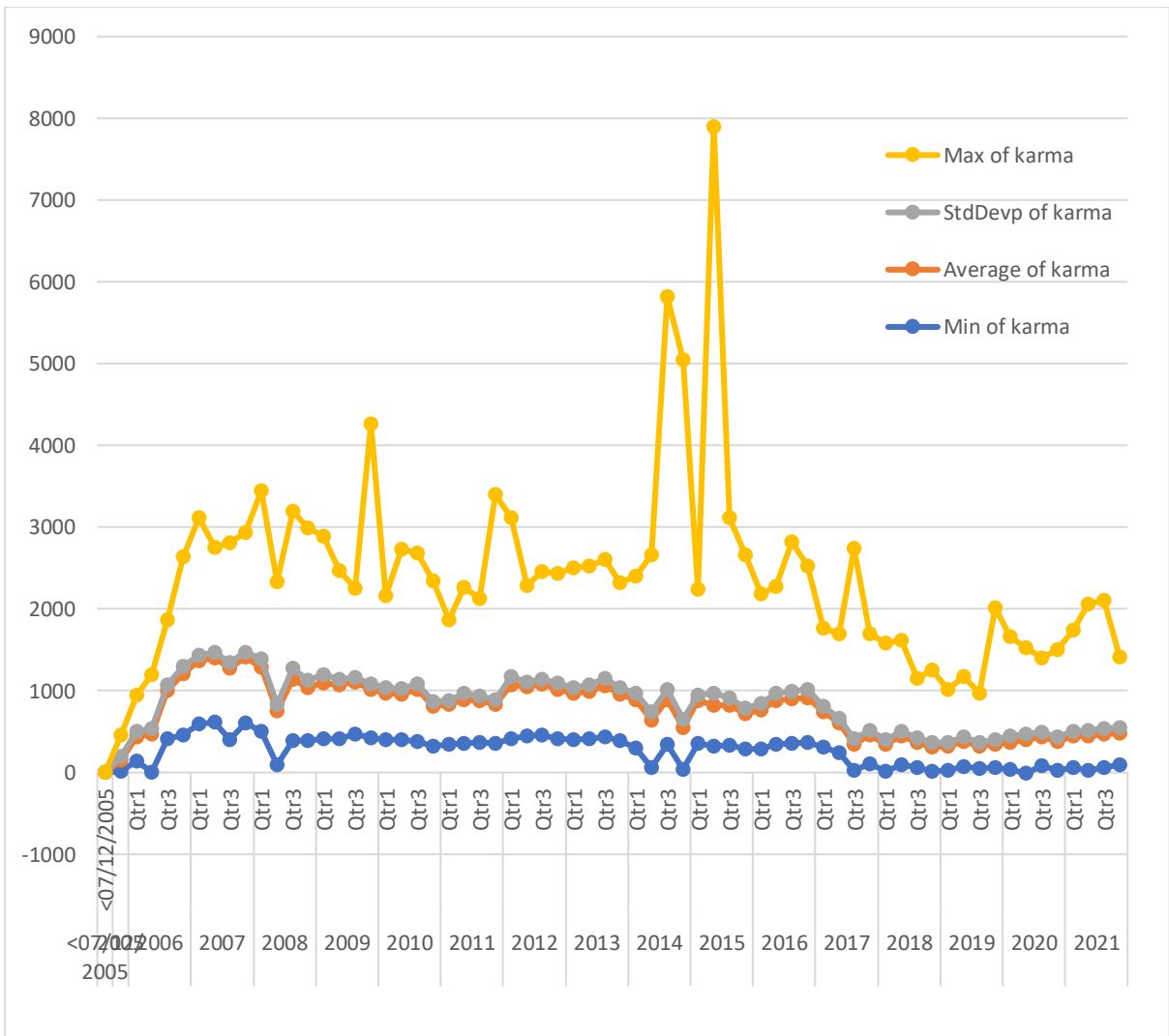

Para finalizar, vemos que el karma que se ha necesitado para subir a portada está en torno a 400 de media, aunque ha habido portadas con menos de 60. Esto quiere decir que, con poco esfuerzo, o con votos coordinados de varios usuarios de karma 20, es fácil conseguir llegar a portada.

Evolucion del voto negativo

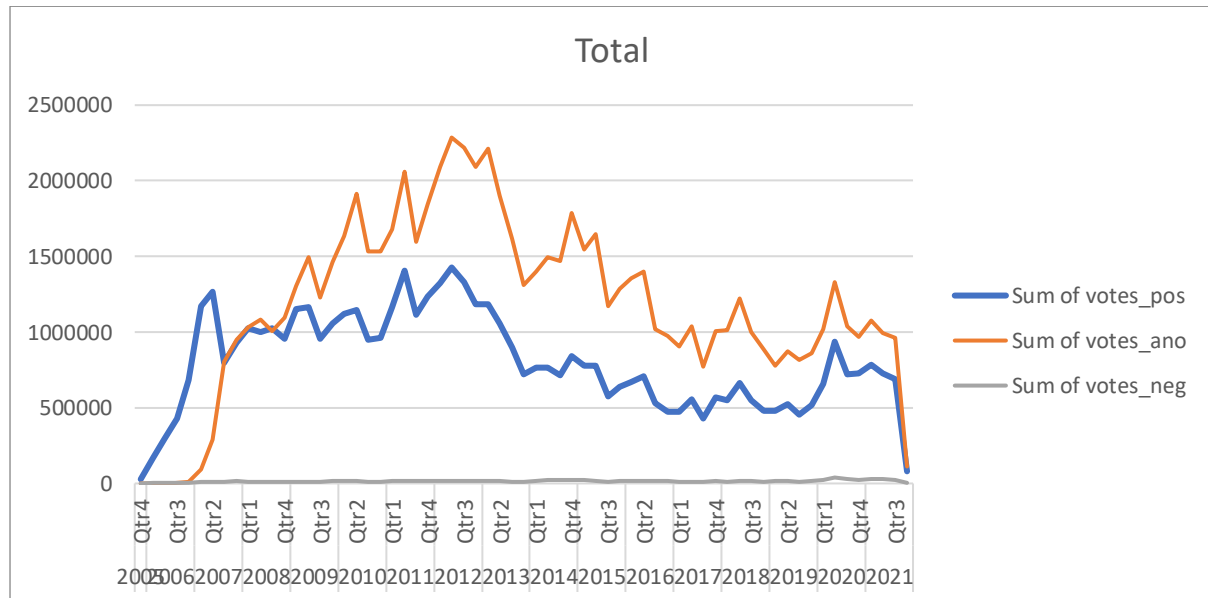

La era Galli

Dicen que la edad de oro de Menéame acabó con una forma diferente de hacer la administración del portal. Sí, se intervenía, pero el voto negativo no pasó en promedio de un 0.61% del total de los votos en las portadas durante su gestión. Como curiosidad, lo normal es que el número de votos de usuarios anónimos fuese el doble de los usuarios registrados, con lo cual la página tenía bastante movimiento a nivel de interacción no orgánica

Row Labels	Sum of votes_pos	Sum of votes_ano	Sum of votes_neg	rate_negatiffos	Rate Regs/no regs
2005					
Qtr4	27995	0	191	0.68%	0.00%
2006					
Qtr1	166722	0	1725	1.03%	0.00%
Qtr2	295108	358	3154	1.07%	0.12%
Qtr3	426644	2877	5294	1.23%	0.67%
Qtr4	683470	11315	5221	0.75%	1.64%
2007					
Qtr1	1173937	93659	8414	0.66%	7.92%
Qtr2	1264971	289637	10027	0.64%	22.72%
Qtr3	794458	803721	9581	0.60%	99.96%
Qtr4	927858	947689	16851	0.90%	100.32%
2008					
Qtr1	1028366	1034076	12157	0.59%	99.38%
Qtr2	997948	1081750	12952	0.62%	107.01%
Qtr3	1023401	1003956	9192	0.45%	97.23%
Qtr4	954604	1094365	7306	0.36%	113.77%
2009					
Qtr1	1154641	1306439	8711	0.35%	112.30%
Qtr2	1165565	1492622	10044	0.38%	126.97%
Qtr3	955581	1229893	10211	0.47%	127.35%
Qtr4	1059650	1460899	15509	0.62%	135.88%
2010					
Qtr1	1120989	1632239	15566	0.57%	143.61%
Qtr2	1147715	1914064	16081	0.53%	164.47%
Qtr3	947114	1532646	13168	0.53%	159.60%
Qtr4	964804	1533681	13052	0.52%	156.84%
2011					
Qtr1	1163395	1682436	15784	0.55%	142.68%
Qtr2	1408662	2058220	18602	0.54%	144.21%
Qtr3	1114704	1597896	15871	0.59%	141.33%
Qtr4	1235193	1842483	18236	0.59%	147.00%
2012					
Qtr1	1327035	2091374	18629	0.54%	155.42%
Qtr2	1427471	2286052	17675	0.48%	158.19%
Qtr3	1332051	2216273	18133	0.51%	164.15%
Qtr4	1183720	2089672	16467	0.50%	174.11%
2013					
Qtr1	1183753	2211528	15228	0.45%	184.45%
Qtr2	1059886	1904521	13666	0.46%	177.40%
Qtr3	901316	1617781	13025	0.52%	176.93%
Qtr4	719612	1311761	13364	0.66%	178.96%
2014					
Qtr1	764392	1400604	18115	0.84%	178.99%
Qtr2	765999	1495595	23591	1.04%	189.41%
Qtr3	716152	1470442	23378	1.07%	198.83%
Qtr4	841974	1784679	25167	0.96%	205.81%
2015					
Qtr1	776287	1548237	21591	0.93%	194.04%
Qtr2	777564	1646541	16528	0.68%	207.35%
Qtr3	575302	1172051	12610	0.72%	199.36%
Qtr4	636150	1284316	15269	0.80%	197.16%

La era Post Galli

Cuando la chupipandi³ toma el control, a partir de Q1 de 2016, se empieza a detectar una subida de los votos negativos a noticias en portada respecto del total de votos, lo que indica, junto con la bajada del karma promedio comentada actualmente, que el voto coordinado de la chupipandi estaba controlando ya la portada de facto, dado que con menos votos negativos les era más sencillo tumbar noticias de portada. Véase que la tasa de usuarios no registrados respecto del total de votos, cae hasta convertirse en 1.8 veces el total de votos.

Uno de los artefactos para controlar la portada de la página aparece, el temido strike, que baja el karma a un usuario para que no pueda escribir ni interactuar en un determinado espacio de tiempo, hasta que recupera el umbral mínimo de 6.

Row Labels	Sum of votes_pos	Sum of votes_ano	Sum of votes_neg	rate_negatiffos	Rate Regs/no regs
2016					
Qtr1	670243	1352902	14813	0.73%	197.49%
Qtr2	706041	1397826	18995	0.90%	192.79%
Qtr3	529465	1021156	14532	0.94%	187.71%
Qtr4	472512	973346	14429	1.00%	199.89%
2017					
Qtr1	470736	905128	12750	0.93%	187.21%
Qtr2	554637	1041310	12913	0.81%	183.47%
Qtr3	431800	774348	10846	0.90%	174.94%
Qtr4	566895	1007239	14362	0.91%	173.29%
2018					
Qtr1	548547	1010543	13134	0.84%	179.91%
Qtr2	661659	1223087	15437	0.82%	180.64%
Qtr3	552817	998199	13631	0.88%	176.22%
Qtr4	482827	888817	11456	0.84%	179.82%

La era de la Corte de los Milagros

La era de la corte de los milagros coincide con la llegada de Ripio y el equivalente a la purga descontrolada digna de una caza de brujas. Los que desconozcan la historia, expulsiones arbitrarias, strikes sumarásimos que dejan a los usuarios sin poder interactuar, subida del uso del voto negativo hasta llegar al 1.5% del total de votos en las noticias de portada, y un descenso de los usuarios no registrados hasta 1.38 veces el número de registrados.

Hay que decir, que los nuevos propietarios siguen sin entender lo que compraron, y buscan “monetizar” la página a toda costa, aumentando banners, venta de metadatos a terceros a través de la App, y contratando becarios senior para el desarrollo futuro de la página, un trabajo que sería duro para un ingeniero de software con experiencia. Esta época se rige por la radicalización y el establecimiento de la cámara de resonancia donde solo se escucha el eco de las notas de la chupipandi en el páramo de la indigencia intelectual biempensante.

³ Grupo de administradores y usuarios biempensantes de meneame.net que pululan por el nórame y se mandan besitos, abrazos y se dedican a acosar al resto de los usuarios, y a tumbar noticias que no les gustan, especialmente de los que disienten de la línea oficial de pensamiento único.

Row Labels	Sum of votes_pos	Sum of votes_ano	Sum of votes_neg	rate_negatiffos	Rate Regs/no regs
2019					
Qtr1	481032	778385	13816	1.10%	157.30%
Qtr2	521866	873251	16637	1.19%	162.16%
Qtr3	453423	816325	13214	1.04%	174.94%
Qtr4	516222	862348	17849	1.29%	161.47%
2020					
Qtr1	657681	1016818	21109	1.26%	149.80%
Qtr2	937710	1331826	39198	1.73%	136.33%
Qtr3	724252	1041254	26237	1.49%	138.74%
Qtr4	726983	969691	25524	1.50%	128.86%
2021					
Qtr1	786654	1079353	26938	1.44%	132.67%
Qtr2	726788	995739	27179	1.58%	132.07%
Qtr3	686864	963150	24356	1.48%	135.42%
Qtr4	78351	112121	2796	1.47%	138.17%

Conclusiones

La muerte del elefantito, o el ocaso de la naranja podrida es inevitable e imparabile. Pero es lento. Señalemos los siguientes factores en su declive:

- La página está cada vez más escorada a una determinada línea editorial y cada vez tiene menos diversidad en sus contenidos.
- Los usuarios anónimos cada vez visitan menos e interactúan menos con la portada.
- La chupipandi, con Ripio a la cabeza, cada vez está más radicalizada, recordando los mejores tiempos de Robespierre, recordando a la época del terror en cuanto a la celeridad de expulsiones y strikes sumarios de la Corte de los Milagros.
- Se ataca y persigue a los usuarios registrados por su actividad dentro y fuera de esa página.
- Agotamiento del formato agregador: no se ha invertido en nueva funcionalidad desde su creación, y se ha visto que la actual administración está dispuesta a pagar en lacasitos al primer pringao al que engañen para que se meta en un jardín épico como becario para hacer una reingeniería completa de la página e implementar una API nueva.

Factores que alargarán la vida de la Web

- Inercia de los usuarios a migrar a otras plataformas (Mediatize, Reddit, Twitter, etc.).
- Sucesos excepcionales (pandemias, elecciones, atentados, desastres naturales), aunque nunca se ha vuelto, desde 2013, a consolidar una tendencia

Caveat emptor

Hay varias cosas que tiene que tener en cuenta el consumidor de Menéame.

- 1) El asunto de los subs: hay 218 subs creados, de los cuales el de actualidad es con diferencia el más activo
- 2) El que entra a menéame básicamente encuentra noticias de actualidad, cultura, tecnología, ocio y política
- 3) La línea editorial puede deducirse de los tags. Ese análisis ya lo hicieron ellos (están los datos en crudo para el que quiera echarles un vistazo), y no vamos a entrar en valoraciones. El sesgo ideológico de la portada es de sobra conocido y cada uno elige lo que quiere leer.

En la siguiente tabla mostramos los primeros subs por relevancia en el sistema y cuántas entradas hay respecto del total, y a continuación la representación gráfica

Sub	entradas por sub	Porcentaje
actualidad	57364	58.06%
cultura	20870	21.12%
tecnología	8479	8.58%
ocio	6692	6.77%
politica	1521	1.54%
ciencia	955	0.97%
Artículos	652	0.66%
mnm	541	0.55%
astronomia	156	0.16%
Hemeroteca	93	0.09%
TeRespondo	92	0.09%
Pregúntame	91	0.09%
linux	78	0.08%
vacúname	70	0.07%
Escombrillos	64	0.06%
gilipolleces	60	0.06%
Sucesos	52	0.05%
Videojuegos	51	0.05%
BARCOS	46	0.05%
OYOYOY	44	0.04%
Podemos	44	0.04%
Visualdata	38	0.04%
Motor	30	0.03%

